



Ausbeutetaler, Kobalt- und Silberzeche St. Joseph bei Wittichen, 1729, Fürstlich Fürstenbergische Sammlungen, Donaueschingen (Foto: Fürstlich Fürstenbergische Sammlungen, Donaueschingen)



Augenscheinkarte mit Locherhof und Mariazell, 1530, Landesarchiv Baden-Württemberg, Hauptstaatsarchiv Stuttgart, C 3 Bü 2784 Qu 11 (Foto: Landesarchiv Baden-Württemberg, Hauptstaatsarchiv Stuttgart)

21 mal 3

Der Landkreis Rottweil  
und seine Gemeinden  
Mosaik der Identitäten



Kultur- und Museumszentrum  
Schloss Glatt  
Schloss 1  
72172 Sulz am Neckar-Glatt

Öffnungszeiten 27.11.2022 – 31.03.2023  
Freitag – Sonntag und Feiertage  
14.00 – 17.00 Uhr  
24. und 31.12. geschlossen  
01.04. – 30.04.2023  
Dienstag – Freitag 14.00 – 17.00 Uhr,  
Samstag, Sonntag und Feiertage  
11.00 – 18.00 Uhr

Telefon 07482 807714  
0741 244-346

E-Mail schloss-glatt@sulz.de  
archivamt@landkreis-rottweil.de

[www.schloss-glatt.de](http://www.schloss-glatt.de)

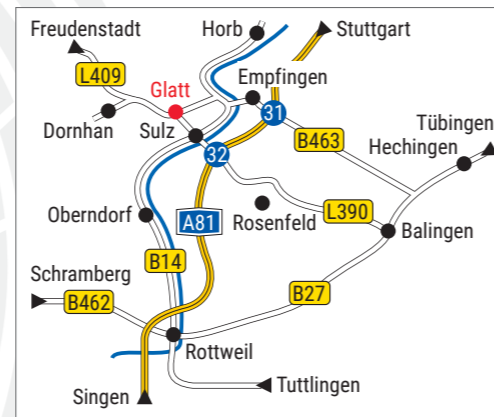

Die Ausstellung wird gefördert  
vom Zweckverband Oberschwäbische  
Elektrizitätswerke (OEW).



21  
mal  
3

Der Landkreis Rottweil  
und seine Gemeinden  
Mosaik der Identitäten

Kultur- und Museumszentrum  
Schloss Glatt  
26./27. November 2022 – 30. April 2023

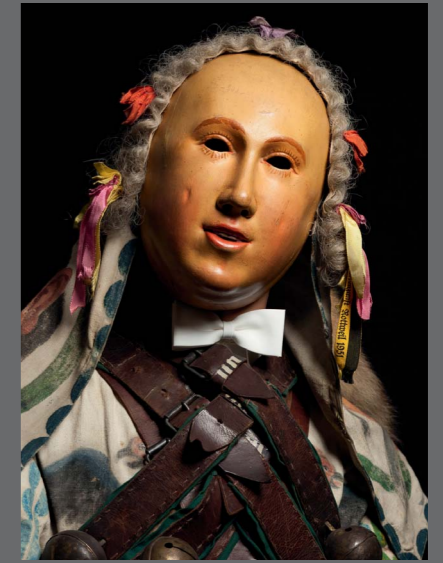

Narrenkleid, Sichlers Gschell, 18. Jahrhundert,  
Stadtmuseum Rottweil  
(Foto: hak design studio)



Bürgermilizfahne der Stadt Oberndorf mit württembergischem Wappen,  
1677 / 1817, Museum im Schwedenbau, Oberndorf am Neckar  
(Foto: Stadt Oberndorf am Neckar)

